



CERCA DE LA GLORIA

Javier Aguirre rozó la gloria en la Copa del Rey, pero el Athletic de Bilbao se la arrebató al vencer en penales 4-2 (1-1 en tiempo regular) al Mallorca, en la Final disputada en Sevilla.



DOMINIO TOTAL

Red Bull lució imparable en el GP de Japón, donde Verstappen y Checo Pérez hicieron el 1-2, tercero para la escudería en la temporada. Carlos Sainz completó el podio. **CANCHA**

PRIMER ROUND

Hoy será el primer debate de los aspirantes presidenciales.

Sigue el debate en reforma.com

20:00 horas | Sede: Instalaciones del INE, CDMX | Duración: 1 hora 49 minutos

Fortaleza Discurso ordenado	Esponaneidad y reflejos	Buen polemista
Debilidad Irritarse con la crítica	Puede resbalar fuera de libreto	Abusar de frivolidad
Oportunidad Aprovechar para consolidar ventaja	Garner conocimiento y ratificarse como contendiente	Tercer en una pugna polarizada

APUESTAN PARA DEBATE: PROPUESTAS, CONTRASTES...

REFORMA / STAFF

Claudia Sheinbaum prefirió concentrarse ayer en solitario en su preparación para el debate presidencial y sus adversarios Xóchitl Gálvez y Jorge Álvarez Máynez recorrieron el set en las instalaciones del INE con sus equipos de campaña.

Ana María Lomell, asesora de la morenista, acudió al INE con Sergio Gutiérrez Luna, representante de Morena ante el Instituto, para hacer una transmisión y que la candidata pudiera observar cómo quedó el escenario.

El dirigente nacional de Morena, Mario Delgado, advirtió en entrevista que Sheinbaum está lista para desmentir cualquier embate con firmeza y se enfocará en referenciar a la gente dónde están las pro-

puestas en favor del pueblo de México.

Mientras que Gálvez resaltará su historia personal y hablará con "la verdad", adelantaron las senadoras panistas Josefina Vázquez Mota y Kenia López Rabadán, integrantes de su equipo de campaña.

"Yo traigo lo que creo que debo de traer de propuestas y también de contrastes", dijo la candidata del bloque opositor al salir del ensayo y cuestionarle si espera ataques de sus contrincantes.

El candidato presidencial de MC apostará a contrastar la nueva política contra la vieja política, dijo su coordinadora de campaña, Laura Ballesteros.

ERIKA HERNÁNDEZ, MAYOLO LÓPEZ, CLAUDIA GUERRERO Y CLAUDIA SALAZAR

Condena EU allanamiento de Embajada de México

JOSÉ DÍAZ BRISEÑO
CORRESPONSAL

WASHINGTON.- La Administración del Presidente Joe Biden condenó la incursión de las fuerzas ecuatorianas en la Embajada de México en Quito y afirmó estar contra toda violación de las sedes diplomáticas.

Asimismo, pidió a ambos países resolver sus diferencias bajo el derecho internacional.

En referencia a los hechos registrados la noche del viernes, cuando efectivos armados de la Policía ecuatoriana allanaron la sede mexicana, el Departamento de Estado de EU emitió una declaración en donde recuerda la obligación que tienen los

Estados sede de respetar la inviolabilidad de las sedes diplomáticas.

"Estados Unidos condena cualquier violación de la Convención de Viena sobre Relaciones Diplomáticas y toma muy en serio la obligación de los países anfitriones según el derecho internacional de respetar la inviolabilidad de las misiones diplomáticas", señaló el vocero del Departamento de Estado, Matthew Miller.

"México y Ecuador son socios cruciales de Estados Unidos y valoramos mucho nuestras relaciones con ambos países", añadió.

61097200023

ASÍ SE VERÁ EL ECLIPSE EN LA CDMX

El eclipse se dará en la Ciudad sólo al 75% y estas imágenes proyectan los momentos más visibles del fenómeno.



FUENTE: www.timeanddate.com/eclipse/

(TIEMPO DEL CENTRO DE MÉXICO)

PÁGINA 4 Y CIUDAD

DOMINGO 7 / ABRIL / 2024 CIUDAD DE MÉXICO

44 PÁGINAS, AÑO XXXI NÚMERO 11,050 \$30.00

REFORMA

C O R A Z Ó N D E M É X I C O

Menciona Gobernador de Gto. conflictos internos en ese partido

Crimen de morenista apunta a... ¡Morena!

Revelan problemas con la candidatura de Gisela Gaytán, asesinada en Celaya

REFORMA / STAFF

El Gobernador de Guanajuato, el panista Diego Sinhue Rodríguez, aseguró ayer que las principales líneas de investigación del crimen de Gisela Gaytán, candidata a la Alcaldía de Celaya, apuntan a conflictos internos en Morena.

Las líneas de la indagatoria, dijo, refieren la participación del crimen organizado en el asesinato de la morenista ocurrido el 1 de abril mientras estaba en un acto de campaña en la comunidad de San Miguel Octopan.

"He estado en contacto con la Fiscalía y hay varias líneas de investigación. Sabemos que había pleitos in-

Y morenistas exigen justicia

REFORMA / STAFF

Simpatizantes de Morena marcharon ayer en la capital de Guanajuato para exigir justicia por el asesinato de su candidata a la Alcaldía de Celaya, Gisela Gaytán.

Los morenistas solicitaron que la Fiscalía General de la República (FGR) abraiga las

investigaciones y, al mismo tiempo, rechazaron la versión del Gobernador Diego Sinhue Rodríguez de conflictos al interior del partido.

"Ni una muerte más!" y "Presidenta, presidenta" corearon durante la movilización en memoria de Gaytán.

CON INFORMACIÓN DE BENITO JIMÉNEZ

vida la candidata. Vamos a llegar hasta las últimas consecuencias, no se va a omitir ninguna línea de investigación", añadió.

Aunque en Guanajuato se llevan a cabo operativos de la mano del Ejército para buscar a los responsables, Sinhue reportó al diario que hasta el momento no hay detenidos por el crimen de la candidata de Morena.

Tres semanas antes del ataque, Gaytán había solici-

tado la protección de las autoridades debido a que había recibido amenazas.

Sin embargo, el Gobernador de Guanajuato dijo que los procesos para dar seguridad a candidatas fueron muy burocráticos.

"La verdad es que el protocolo que se tenía implementado por los institutos electorales, yo creo que eran muy burocráticos, lo que hemos acordado, porque ese día hablé con la Secretaría de Gobernación, Luisa María Alcalde, hablé con la Secretaría (de Seguridad federal) Rosa Icela (Rodríguez), fue hacerlo mucho más práctico", refirió.

AMLO ha cuestionado en las últimas semanas al Gobernador y al Fiscal de Guanajuato por los niveles de inseguridad en el estado. Sobre el Fiscal Carlos Zamarrán, quien lleva 14 años en el cargo, dijo que no ha dado resultados, pues los homicidios siguen al alza en la entidad.

1933-2024

MÁS DETALLES

FALLECE ERNESTO GÓMEZ CRUZ

A los 90 años, murió el actor, que intervino en "El Callejón de los Milagros" y "El Infierno", entre otras.

FUEGO EN LA PLATAFORMA

Un incendio se registró ayer en la tarde en la plataforma marítima Akal Bravo, de Pemex, en la Sonda de Campeche. La petrolera reportó 9 trabajadores lesionados, pero aseguró que no sufrieron heridas graves. **PÁGINA 2**



Un grupo de vecinos bloqueó la Avenida Insurgentes para exigir información sobre la calidad del agua en la zona.

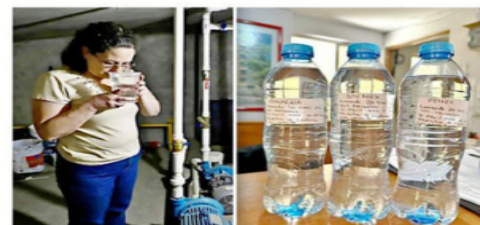

Personal de Sacmex y Pemex acudieron a domicilios de la Benito Juárez para recoger muestras del agua.

Analizan agua en BJ; bloquean Insurgentes

IVÁN SOSA

Mientras personal especializado recolectaba ayer muestras del agua presuntamente contaminada en la Alcaldía Benito Juárez para analizarla, vecinos de la demarcación cerraron un sentido de Avenida Insurgentes para exigir respuestas a las autoridades.

Empleados del Sistema de Aguas de la Ciudad de México (Sacmex) y de Pemex recorrieron ayer calles de la Alcaldía para recoger muestras del líquido que, desde el lunes, se ha reportado con olor a solvente, gasolina o insecticida en domicilios de nueve colonias. Los trabajadores tomaron tres pruebas por domicilio en botellas de 500 mililitros: una para el Sacmex, otra para Pemex y una más para la Conagua.

Por la tarde, fue habilitado un módulo en la Colonia Nochebuena para atender a los vecinos y coordinar la toma de muestras en la zona.

El viernes, el Gobierno capitalino aseguró que en los próximos días se darían a conocer los resultados de los análisis al agua. Sin embargo, a los vecinos se les indicó que los estudios tomarán hasta 15 días, por lo que algunos han optado por contratar laboratorios privados.

Ante la falta de claridad sobre el origen del olor a combustible en el agua, vecinos de las colonias Ciudad de los Deportes, Nápoles, Nochebuena y Narvarte, bloquearon por tres horas un sentido de Insurgentes Sur, sin obstaculizar el paso de la Línea 1 del Metrobús.

CIUDAD

domingo

RESULTADOS NO SON DEFINITORIOS

VEN LIMITADO EL IMPACTO DE DEBATES PRESIDENCIALES

Texto: **LUIS CARLOS RODRÍGUEZ Y CÉSAR REYES** —nacion@eluniversal.com.mx

México arriba hoy a una historia de 30 años de discusiones entre candidatos; expertos consideran que ese ejercicio no modifica mayormente las preferencias, pues las elecciones las ganan las maquinarias partidistas

| NACIÓN | A6



El exvicepresidente ecuatoriano Jorge Glas, ayer durante su llegada a la prisión de máxima seguridad La Roca en Guayaquil.

AL y EU apoyan a AMLO; Ecuador justifica el asalto a la embajada

Países latinoamericanos y Washington se solidarizaron con el gobierno de México e incluso **Nicaragua rompió relaciones con Ecuador**; el gobierno de Noboa dijo que actuó así porque había riesgo de fuga del exvicepresidente Glas.

| A4 |

Preocupa que se cree un precedente

| AS |

"Dictaduras respetaron inviolabilidad de legación"

| MUNDO | A15

ESTADOS

Torreón, el mejor observatorio

ECLIPSE 2024

La Comarca Lagunera se prepara para ver en todo su esplendor el eclipse solar del próximo lunes. | A13 |



IMAGOS/RENDICIÓN EL UNIVERSAL

ESPECTÁCULOS

LE SONRÍE A LA ADVERSIDAD

Pese a sufrir la amputación de una pierna por una trombosis, Juan Pablo Medina no pierde la alegría. | A22 |



GABRIEL PANO EL UNIVERSAL

Explota plataforma de Pemex en Cantarell; hay nueve lesionados

Una explosión en la plataforma marina Akal Bravo, en la sonda de Campeche, causó alarma la tarde de este sábado; de acuerdo con el reporte de Pemex, el incidente dejó un saldo preliminar de nueve trabajadores heridos. La empresa informó que a las 16:46 horas controló un conato de incendio.

| NACIÓN | A12

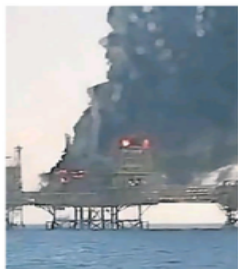

TOMAS DE VIDEO

La explosión ocurrió en una zona de tuberías de gas, según Pemex.

OPINIÓN

- NACIÓN
- A10 Claudio Ochoa Huerta
- A8 Herman Gómez
- A18 Lorenzo Meyer
- A19 Sabina Berman
- A19 Jean Meyer

EL TIEMPO	Máx.	Mín.	Año 107.
CDMX	29	16	Nublado
Guadalajara	33	11	Nublado
Monterrey	31	18	Nublado



CHINA TRIPLICA INVERSIÓN EN MÉXICO

El gigante asiático inyectó directamente mil 104 mdd en cinco años de este gobierno, señalan cifras oficiales. | CARTERA | A17



FABRICAN INFLABLES EN LA CÁRCEL

Un grupo de 45 internos del Reclusorio Norte han encontrado en la manufactura de estos productos una opción de reinserción social y trabajo, bajo el acompañamiento de una empresa privada.

| METRÓPOLI | A20

GABRIEL PANO EL UNIVERSAL

ECLIPSE TOTAL 2024

ALZAN LA VISTA AL CIELO

México vivirá mañana su primer eclipse total de Sol del siglo XXI, un fenómeno astronómico que no había sido visible en el país desde 1991.

FIESTA EN EL NORTE
En tres estados se podrá presenciar el eclipse en su totalidad. Aquí, los horarios para algunas ciudades:

MAZATLÁN, SINALOA Inicio: 09:51 Máximo: 11:07 Duración: 4 min. 14 seg.	VICTORIA DE DURANGO Inicio: 10:55 Máximo: 12:12 Duración: 3 min. 51 seg.	TORREÓN, COAHUILA Inicio: 10:59 Máximo: 12:16 Duración: 4 min. 15 seg.
--	--	--

En 100 años, **Excelsior** ha dado amplia cobertura a este tipo de fenómenos.

Infografía: Horacio Sierra / Fotos: Archivo Excelsior

DOMINGO
7 DE ABRIL DE 2024
AÑO CVIII TOMO II, NO. 38,931
CIUDAD DE MÉXICO
40 PÁGINAS
\$20.00

EXCELSIOR

EL PERIÓDICO DE LA VIDA NACIONAL

LÓPEZ OBRADOR AGRADECE APOYO

Condenan irrupción en la embajada mexicana

LA MAYORÍA DE LOS PAÍSES DE AMÉRICA, LA ONU Y LA OEA cerraron filas con México, ante lo que consideraron una violación a la soberanía de nuestro país

REUTERS Y AFP

La Organización de Estados Americanos (OEA), el secretario general de la ONU, António Guterres, y países como Estados Unidos, Argentina, Brasil, Colombia y Nicaragua condenaron la irrupción de la policía ecuatoriana en la embajada de México en ese país, perpetrada el viernes, hecho que calificaron como una violación a la soberanía mexicana y a la Convención de Viena.

Luego del asalto a territorio mexicano en Quito para detener al exvicepresidente Jorge Glas, acusado de actos de corrupción, el secretario general de la ONU, António Guterres señaló que la violación de recintos como las embajadas "pondría en peligro la continuación de las relaciones internacionales normales".

La Secretaría General de la OEA también rechazó cualquier acción violatoria o que ponga en riesgo la inviolabilidad de los locales de las misiones diplomáticas, postura a la que se sumó el gobierno de EU.



El exvicepresidente Jorge Glas fue trasladado ayer a la cárcel de máxima seguridad La Roca, en Guayaquil.

En tanto, el gobierno de Nicaragua, como México, formalizó la ruptura de relaciones diplomáticas con Ecuador.

Por su parte, el presidente Andrés Manuel López Obrador agradeció el apoyo y la solidaridad de mandatarios, dirigentes y organizaciones.

GLOBAL | PÁGINA 20

GLOBAL
Captura de Glas, por riesgo de fuga

La Cancillería ecuatoriana justificó la irrupción en la embajada de México y reiteró que nuestro país abusó de los privilegios diplomáticos al proteger a un ciudadano requerido por la justicia. / 20

GLOBAL
Ven desaciertos detrás de crisis diplomática

La decisión del gobierno de Noboa de allanar la embajada mexicana lo ubica como parte de una generación de líderes que usan la política para imponer sus términos, consideran expertos. / 21

PRIMERA



Explota plataforma de Pemex; hay nueve heridos

Un estallido e incendio en la plataforma Akal-B, en Campeche, provocó lesiones no graves en dos trabajadores de la empresa del Estado y en siete de otras firmas. / 17

RUMBO AL 2 DE JUNIO

Presidenciales se miden cara a cara

Claudia Sheinbaum, Xóchitl Gálvez y Jorge Álvarez Máynez se enfrentarán hoy, en el primero de tres debates

POR ALEJANDRINA FRANCO

Los candidatos a la Presidencia, Claudia Sheinbaum, de Sigamos Haciendo Historia; Xóchitl Gálvez, de Fuerza y Corazón por México, y Jorge Álvarez Máynez, de Movimiento Ciudadano, medirán fuerzas hoy, en el primer debate rumbo a los comicios del próximo 2 de junio.

IMAGEN

Siga en Imagen el primer debate presidencial y, al concluir, el posdebate entre Epigmenio Ibarra y Germán Martínez, conducido por Ciro Gómez Leyva.

Excelsior
Hoy 20:00 hrs.

El encuentro, titulado La sociedad que queremos, se realizará hoy, a las 20:00 horas, en las instalaciones

centrales del INE. Será la primera vez que un encuentro de este tipo se realice en la sede nacional del instituto.

Carla Humphrey, consejera presidenta de la Comisión Temporal de Debates del INE, aseguró que cuentan con todas las condiciones necesarias para que este debate presidencial se pueda realizar sin ningún contratiempo que ponga en riesgo la integridad de las y el candidato.

En tanto, la consejera presidenta del INE, Guadalupe Taddet, llamó a la ciudadanía a seguir el debate, el cual tendrá una duración de una hora y 49 minutos y será transmitido en televisión, radio y plataformas digitales.

PRIMERA | PÁGINA 4

DOMINICAL

FUNCIÓN AL CIERRE



Foto: Cuartoscuro

FALLECIÓ ERNESTO GÓMEZ CRUZ

El primer actor, conocido por películas como *Los Caifanes*, *La ley de Herodes*, murió la madrugada de hoy, a los 90 años.

PRIMERA | PÁGINA 2

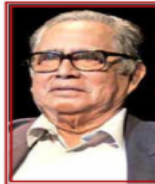
FUNCIÓN



Foto: Karina Tejeda

SE LIBERA DE LOS APELLIDOS

Luego de casi 40 años en la música, Jay de la Cueva está listo para dejar atrás las bandas de forma permanente y demostrar cuál es su sonido personal.

ADRENALINA

CHICHARITO DESQUITA EL SUELDO

Las Chivas se impusieron al Puebla, duelo en el que la afición rojiblanca se rindió al gol de Javier Hernández, el primero en la Liga MX tras 14 años en el extranjero.



Foto: Mexsport

PRIMERA

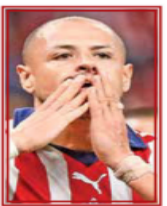

Foto: Elizabeth Velázquez

MARCHAN POR INCLUSIÓN

La empatía es contagiosa, el autismo no.

Cerca de tres mil personas se dieron cita en Paseo de la Reforma para participar en la Caminata Appache X el Autismo, como una forma de visibilizar la condición. / 6

COMUNIDAD

Analizan agua ante denuncias de contaminación

Luego de que habitantes de la Benito Juárez detectaran olores extraños en el agua, la Conagua informó que analizará muestras tomadas por el Sacmex. / 18

EXCELSIOR

Miguel Dová **8**
Rafael Álvarez Cordero **10**
José Buendía Hegewisch **15**





La Jornada

DIRECTORA GENERAL: CARMEN LIRA SAADE
DIRECTOR FUNDADOR: CARLOS PAYÁN VELVER

DOMINGO 7 DE ABRIL DE 2024 // CIUDAD DE MÉXICO // AÑO 40 // NÚMERO 14269 // Precio 10 pesos



Celac convoca a sesiones urgentes

Respaldo continental a México tras irrupción en la embajada

● Apoyo de EU, Canadá, Argentina, Perú, Brasil y Chile, entre otros; rompe Nicaragua con Ecuador

● La ONU expresa "alarma" por el asalto a la sede; Guterres pide moderación y diálogo

● Agradece López Obrador solidaridad de mandatarios, dirigentes y organismos civiles

● Cuba: la acometida, flagrante violación al derecho internacional, de asilo y la soberanía

Glas, en penal de máxima seguridad

▲ La ministra de Relaciones Exteriores de Ecuador, Gabriela Sommerfeld, justificó la decisión de irrumpir en la embajada mexicana porque existía "el riesgo inminente de fuga" y que ya habían agotado el diálogo con su contraparte. El ex presidente Rafael Correa afirmó en

X, donde subió un video en el que se ve el traslado de Jorge Glas a una cárcel de Guayaquil, que éste "tiene problemas para caminar porque fue golpeado". Desde 2019, México ha otorgado refugio a una decena de ex funcionarios y políticos de ese país. Foto Afp

ORLANDO PÉREZ, ESPECIAL PARA LA JORNADA; ARTURO SÁNCHEZ Y AGENCIAS / P 2 Y 3

HOY

SEMANAL

FOTOGRAFÍA DOCUMENTAL Y FOTOREPORTAJE: NUEVE DECADAS EN DIEZ INSTANTÁNEAS

Enérgico repudio de ex exiliados uruguayos

/ P 13

Rosa Nissán

ELENA PONIA TOWSKA

CULTURA

Condenaron el allanamiento todas las fuerzas políticas

- Senadores, funcionarios y candidatos cerraron filas
- Concentración pacífica de personas frente a la residencia ecuatoriana en la CDMX

F. MARTÍNEZ, A. BECERRIL, L. POY, V. BALLINAS Y A. SÁNCHEZ / P 4 Y 5

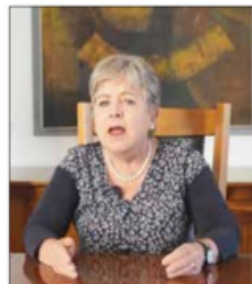

▲ La canciller Bárcena coordinó el retorno del personal y sus familias. Foto cuenta de X de la SRE

En un vuelo comercial llega hoy el cuerpo diplomático

- Conferencia en el AICM de Alicia Bárcena, Raquel Serur y Roberto Canseco
- La legación en Quito permanecerá cerrada de manera indefinida

A. SÁNCHEZ Y F. CAMACHO / P 2

Rayuela

Ernesto Gómez Cruz murió esperando otro gran papel, como los muchos que interpretó a lo largo de su excepcional carrera.

www.jornada.com.mx

OPINIÓN

Luis Guillermo Solís	5
Rolando Cordera Campos	15
Antonio Gershenson	15
Jaime Ortega	16
Álvaro Arreola Ayala	16
Ángeles González Gamio	30
Adolfo Cervantes Ortiz	Ciencias
Carlos Bonfil	Espectáculos

COLUMNAS

Despertar en la IV República	
José Agustín Ortiz Pinchetti	10
Bajo la Lupa	
Alfredo Jalife-Rahme	14



Miles protestan contra Netanyahu en Israel



▲ Unas cien mil personas exigieron ayer en Tel Aviv la renuncia del primer ministro, Benjamin Netanyahu; la convocatoria a elecciones anticipadas y un acuerdo para el retorno de los rehenes en poder de

Hamas, cuando se cumplen seis meses de los ataques de milicias palestinas y el inicio de la ofensiva militar en Gaza. También hubo manifestaciones en otras 50 localidades. Foto Afp AGENCIAS / P 20

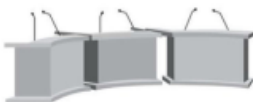

DEBATE
PRESIDENCIAL

Hoy, primer “cara a cara” de candidatos en esta campaña

- Ya son 30 años de los encuentros; sólo dos mujeres han participado
- Van Sheinbaum, Gálvez y Álvarez; bajó el gasto para el actual proceso
- Sede del INE fue acondicionada; la vigilan Ejército y Guardia Nacional
- Podría promover el voto razonado y libre o caer en un *show* político

ALONSO URRUTIA, FABIOLA MARTÍNEZ Y JESSICA XANTOMILA / P 7 A 9



Murió Ernesto Gómez Cruz

◀ La Asociación Nacional de Actores informó que el histrion veracruzano falleció anoche a los 90 años. Se le recuerda por películas como *El imperio de la fortuna*, *Los Caifanes*, *El callejón de los milagros*, *La ley de Herodes*, *Un mundo maravilloso* y *El Infierno*, entre más de 200 en las que apareció. En 2014 recibió el Ariel de Oro. Foto archivo / P 31

Tercer podio de Checo Pérez en la temporada de Fórmula 1

- El mexicano terminó segundo en el Gran Premio de Japón, detrás de su coequipero Verstappen
- Un accidente en la vuelta inicial retrasó la competencia

REDACCIÓN / P 31



Aun con lentes especiales, no verlo más de 30 segundos

- Reportan alta afluencia de visitantes en Sinaloa, Coahuila y Durango

J. QUINTERO, A. CRUZ, L. POY Y CORRESPONSALES / CIENCIAS



El Sol de México

CIUDAD DE MÉXICO | DOMINGO 7 DE ABRIL DE 2024

PAQUITA RAMOS DE AZOQUE

TORIAL MEXICANA

\$10.00

TUMBAN CENTRO SCOP No hubo análisis antes de demoler

Avanzados los trabajos del Parque del Muralismo, el Seminario de Investigación del sitio de la UNAM no ha sido consultado por autoridades GOSSIP



ROBERTO HERNÁNDEZ

DANIEL REY

CLAROSCUROS DEL LITIO

Hasta el momento, sólo en Sonora existe un yacimiento de Litio que tiene viabilidad económica, en este estado, donde en una década la empresa china Gangfeng ha invertido más de 600 millones de dólares para explotar el llamado oro blanco



SEIS MESES DE GUERRA

Más de 33 mil muertos en la Franja de Gaza

JERUSALÉN. El territorio se hunde en el abismo de su peor crisis humanitaria, con una hambruna que ya ha empezado a cobrarse vidas y con niveles de destrucción sin precedente cuando se cumplen hoy seis meses de la guerra más letal para los palestinos, con más de 33 mil muertos. "Casi dos millones de personas se han visto obligadas a huir de sus hogares, muchas de ellas en múltiples veces", dijo el coordinador humanitario de la ONU para los territorios palestinos ocupados, Jamie McGoldrick. Además de haber provocado el mayor éxodo de palestinos desde la Nakba (1948) (como los árabes se refieren a la creación del Estado de Israel) la guerra tiene a la mitad de sus habitantes, más de un millón de personas, en "riesgo inminente" de hambruna y la desnutrición infantil ha alcanzado niveles nunca antes vistos, según la ONU. **Pág. 20**

SON ALLEGADOS A CORREA, EVO Y CASTILLO

ACOGE LA 4T A 80 PRÓFUGOS POLÍTICOS

ROXANA GONZÁLEZ

Antes del fallido intento de traer a Jorge Glas, dio asilo a otros 19 ecuatorianos

El plan de Andrés Manuel López Obrador de traer a México como asilado político al ex vicepresidente de Ecuador, Jorge Glas, falló, pero desde el inicio de su administración acogió ya a un total de 80 cercanos a los ex mandatarios de Ecuador, Rafael Correa, de Bolivia, Evo Morales, y de Perú, Pedro Castillo. Todos fueron obligados a renunciar.

De acuerdo con datos de la Secretaría de Relaciones Exte-

riores (SRE), obtenidos por El Sol de México mediante una solicitud en la Plataforma Nacional de Transparencia (PNT), al país llegaron también dos salvadoreños que huyeron de la persecución del régimen de Nayib Bukele, en El Salvador.

El último en obtener oficialmente la protección de la autodenominada Cuarta Transformación es el ex vicepresidente de Ecuador, pero la noche del

viernes la policía de Ecuador sacó por la fuerza a Jorge Glas de la embajada de México en Quito, donde permanecía refugiado desde el 17 de diciembre. El político colaboró con Rafael Correa, quien gobernó ese país entre 2007 y 2017 y ahora vive en Bélgica, prófugo de la justicia ecuatoriana que lo sentenció a ocho años de cárcel por corrupción.

Tras el asalto a la embajada, México rompió relaciones diplomáticas y retiró a su personal diplomático. El Gobierno de Ecuador aseguró ayer que conocía sobre el riesgo de fuga inminente del ex vicepresidente y por ello irrumpió en la sede di-

plomática. La canciller ecuatoriana, Gabriela Sommerfeld, aseguró que se agotó el diálogo con el Ejecutivo mexicano antes de ordenar el asalto.

Previo al episodio, el gobierno de López Obrador dio asilo político a 19 ecuatorianos más, incluidos siete ex funcionarios de Correa con sus familias, algunos trabajan en Morena.

"En 2019 fueron 11 los asilados políticos procedentes de Ecuador, uno más en el 2020, cuatro en el 2021 y dos más en el 2022. El año pasado no registraron otorgamientos de asilo político", señala la información de la cancillería mexicana. **Pág. 4 y 5**

VAN CUATRO CASOS

Alerta por sarampión

El Sistema Nacional de Vigilancia Epidemiológica (Sinave) detectó tres nuevos casos de sarampión asociados con la llegada de un bebé contagiado procedente de Europa, en marzo de este año. **Pág. 9**



Betty Zanollí **Pág. 13**
Luis Wertman **Pág. 14**
Felipe Arizmendi **Pág. 15**



ADRIÁN VÁZQUEZ

ES HOY EL DEBATE PRESIDENCIAL

Consejeros del INE presentaron el set donde las dos candidatas y el candidato debatirán este domingo. El salón donde se desarrollan las sesiones de Consejo General fue acondicionado con un presupuesto de 10 millones de pesos. Ahí ensayaron ayer Xóchitl Gálvez y Jorge Álvarez Máynez. Claudia Sheinbaum prefirió practicar en otro lugar. **Pág. 6**



7 503006 1093029



Indignación de mexicanos en la Embajada de Ecuador



Decenas de mexicanos acudieron a la sede diplomática de Ecuador en la CDMX para protestar por el allanamiento a la Embajada de México en Quito.

Repudio internacional al asalto de la Embajada de México en Ecuador

AMLO ordena romper relaciones diplomáticas con ese país

Crisis. Países y gobernantes han reprobado la irrupción en la Embajada de México por parte de la policía ecuatoriana en Quito, la noche del viernes para detener al exvicepresidente de Ecuador Jorge Glas, al que el Ejecutivo mexicano había concedido el asilo político.

El Gobierno de Argentina expresó: "La República Argentina se une a los países de la región en la condena a lo sucedido anoche en la Embajada de México".

Perú rechazó "toda transgresión a las normas de la Convención de Viena sobre Relaciones Diplomáticas de 1961 que garantizan los procedimientos de buena convivencia entre los Estados", señaló.

El presidente de Bolivia, Luis Arce, calificó de "inaceptable" la irrupción en la Embajada de Mé-

EN CONTEXTO

Se abusó de la inmunidad diplomática, justifica Quito

Exvicepresidente Jorge Glas, llevado a cárcel de máxima seguridad

Vigilan policías de la SSCP Embajada de Ecuador en la Ciudad de México

PÁGS 5-6

xico, mientras que el Gobierno brasileño condenó, "en los más firmes términos", la "repudiable" irrupción de la Policía ecuatoriana en la Embajada de México.

Colombia ya solicitó a Honduras, que ostenta la presidencia *pro tempore* de la Comunidad de Estados Latinoamericanos y Caribeños (Celac), una reunión extraordinaria para abordar la posible ruptura de Ecuador del Convenio de Viena e intercederá ante la CIDH para pedir "medidas cautelares en favor de Jorge Glas al que se le violó de manera bárbara su derecho al asilo"

Ante la brutal irrupción, y de acuerdo a la instrucción del presidente López Obrador, México anuncia el rompimiento de relaciones diplomáticas con ese país, anunció la canciller mexicana, Alicia Bárcena. PÁGS 4 a 6

PESQUISAS

Mario D. Camarillo - Página 7

Detienen a 12 sospechosos del homicidio de candidata de Morena a alcaldía de Celaya



RESPIRO

Página 7

Controlan 12 incendios forestales en Quintana Roo

SEÑALADO

Página 8

Lorenzo Córdova responde al INE



Esta noche, el esperado primer debate presidencial

Listos. El primer debate en los que se verán cara a cara los tres candidatos a la Presidencia ya han deslizado sus respuestas a algunas de las 30 preguntas en temas de salud, educación, anticorrupción, transparencia y no discriminación, entre otros, los que llegan más arropados por sus dirigencias y militantes son Claudia Sheinbaum y Jorge Álvarez Máynez, mientras que Xóchitl ha salido a darse ánimos sola tras un incidente familiar que debería quedarse ahí, en casa. PÁGS 8-9

LA ESQUINA

Hay situaciones en donde los diferendos entre mexicanos se diluyen; una afrenta, menospreciar nuestra condición de país soberano, que merece respeto, es una de esas situaciones. Y la estamos viviendo.



¡SE ESTRENA!

Chicharito Hernández por fin anota en su regreso con las Chivas, en el triunfo ante Puebla 3-2 **MARCADOR**



La Prensa Oficial @laprensaem

www.la-prensa.com.mx

DOMINGO 7 DE ABRIL DE 2024

LA PRENSA®



DIRECTOR, LUIS CARRILES | AÑO XXVI | NÚM. 34,866 | ORGANIZACIÓN EDITORIAL MEXICANA | PAQUITA RAMOS DE VÁZQUEZ, PRESIDENTA Y DIRECTORA GENERAL

EL PERIÓDICO QUE DICE LO QUE OTROS CALLAN

¡DOPADOS!

AUMENTA EL CONSUMO DE DROGAS EN EL TRABAJO, SEGÚN CENTRALES OBRERAS; EN EL CASO DEL TRANSPORTE INGIEREN "COCTELES" DE FÁRMACOS Y DROGAS PARA NO DORMIR

Pág. 4



SERGIO VÁZQUEZ

Llaman autoridades a la ciudadanía a proteger su vista ante el eclipse solar de este lunes Pág. 3



CORTESÍA GOBIERNO CDMX

Vecinos de BJ bloquean Insurgentes por tema de agua contaminada; demandan líquido limpio Pág. 9



ARTURO PANZA

Asila 4T a cercanos a Correa, Evo y Castillo; al menos 80 viven en México como refugiados políticos NACIONAL

Hoy, primer debate presidencial 2024



Claudia Sheinbaum Pardo, Jorge Álvarez Máynez y Xóchitl Gálvez Ruiz

P. 4-5

CRISIS México-Ecuador

Retiran bandera ecuatoriana de su embajada

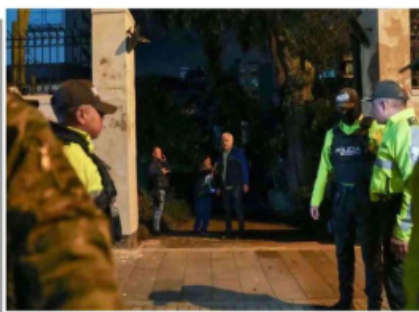

Daniel Noboa Azín, mandatario de Ecuador

P. 8-9

RÉCORD



¡COSAS CHINGONAS!

CHICHARITO volvió a marcar con **CHIVAS** tras **14 AÑOS**, en el sufrido triunfo ante **PUEBLA**; el **REBAÑO** quiere **LIGUILLA** directa y el **PASTOR** ya se encendió.



Caliente
caliente.mx

HORARIO	PARTIDOS 7 DE ABRIL		LOCAL	EMPATE	VISITANTE
08:30	MANCHESTER U.	LIVERPOOL	+333	+320	-143
12:00	TOLUCA	ATLAS	-209	+350	+600
18:00	ATL. SAN LUIS	JUÁREZ	-120	+285	+320

Recibe de regalo*
\$1,000
SIN DEPÓSITO



BAJA LA APP EN CALIENTE.MX



CASA DE APUESTAS OFICIAL

LIGA BBVA C24

ESTOS HORARIOS, FECHAS Y HORARIOS PUEDEN CAMBIAR EN CUALQUIER MOMENTO. CONSULTALOS ANTES DE HETER TU APUESTA.

Si apuestas **\$1,000** a este parlay cobrarías: **\$4,612**

*MÁS DE \$1,000 SIN DEPÓSITO. PUNTO DE VENTA OFICIAL. RESPONDERE RESPONSABILEMENTE. LOS \$1,000 COBRARÁN EN ESTA PROMOCIÓN. PARA MÁS INFORMACIÓN VISITA CALIENTE.MX O LLAMA AL 011 55 52 52 52 52. TÉRMINOS Y CONDICIONES EN CALIENTE.MX



EMBRUJO
CON DOBLETE DE
ANTUNA, CRUZ AZUL
SE METE A PLAZA DE
PASE DIRECTO

JORNADA 14
CRUZ AZUL 2 1 MONTERREY

FOTO: LUIS GARDUÑO

esto
EL DIARIO DE LOS DEPORTISTAS

COPA DEL REY
CON ORGULLO,
EL MALLORCA
DE AGUIRRE
QUEDA
SUBCAMPEÓN
AL CAER EN
PENALTIS
CONTRA EL
ATHLETIC

ATHLETIC 4-2 MALLORCA

FOTO: EFE

¡CHICHAGOL!

JAVIER HERNÁNDEZ VUELVE A MARCAR CON CHIVAS, TRAS 14 AÑOS DE SU ÚLTIMO TANTO COMO ROJIBLANCO; DE PASO, DESATA EL ÉXTASIS EN EL AKRON AL ENCABEZAR LA SUFRIDA VICTORIA DEL REBAÑO, QUE VUELVE A ZONA DE PLAY IN

JORNADA 14
CHIVAS 3 2 PUEBLA

FOTO: DAVID TAMAYO / EL OCCIDENTAL

AMÉRICA AVANZA A LA LIGUILLA CON EMPATE

Caliente
caliente.mx

CASA DE APUESTAS OFICIAL
LIGA BBVA C24

HORARIO	PARTIDOS 7 DE ABRIL	LOCAL	EMPATE	VISITANTE
08:30	MANCHESTER U. VS LIVERPOOL	+333	+320	-143
12:00	TOLUCA VS ATLAS	-209	+350	+600
18:00	ATL. SAN LUIS VS JUÁREZ	-120	+285	+320

ESTOS MOMIOS, FECHAS Y HORARIOS PUEDEN CAMBIAR EN CUALQUIER MOMENTO. CONSULTALOS ANTES DE METER TU APUESTA.

Si apuestas **\$1,000** a este parlay cobrarías: **\$4,612**

Recibe de regalo* **\$1,000** SIN DEPÓSITO

BAJA LA APP EN **caliente.mx**

*VÁLIDO SÓLO PARA NUEVOS USUARIOS. PERMISO REGULAR. JUEGA RESPONSABLEMENTE. LOS JUEGOS CON APUESTA ESTÁN PERMITIDOS PARA MIEMBROS DE SOCIAL. CONSULTA TÉRMINOS Y CONDICIONES EN CALIENTE.MX