



GANAR O SUFRIR

La Selección Mexicana tiene la misión de recuperar su mejor cara y abatir las críticas, al abrir ante Jamaica su participación en Copa América.



SÁBADO 22 / JUNIO / 2024 CIUDAD DE MÉXICO

50 PÁGINAS, AÑO XXXI NÚMERO 11,126 \$ 30.00

REFORMA

C O R A Z Ó N D E M É X I C O

Pasan de 8 a 6 metros cúbicos de agua por segundo

Recortan, otra vez, flujo al Cutzamala

Alerta Conagua que nivel de presas que abastecen sistema está a 26 por ciento

IVÁN SOSA

Por cuarta vez desde noviembre, el envío de agua desde el Sistema Cutzamala fue recortado, al encontrarse en los niveles más bajos de su historia. La Comisión Nacional del Agua (Conagua) informó que desde ayer el sistema abastece con 6 mil 100 litros por segundo, equivalentes a 6.1 metros cúbicos por segundo, a la Zona Metropolitana del Valle de México y al Valle de Toluca, una cifra que contrasta con los 16 mil 500 litros que llegó a aportar en 2018.

El recorte afectará a 14 alcaldías de la Capital del País y 13 municipios conurbados.

“Se ha determinado en forma colegiada reducir la entrega de agua en bloque, a partir de este viernes 21 de junio, con lo que pasa de 8 metros cúbicos por segundo a 6 metros cúbicos por segundo”, informó la directora del Organismo de Cuenca Aguas del Valle de México (OCAVM), Citalli Peraza. El almacenamiento de las presas se situó al 26 por ciento, frente al promedio histórico de estas fechas, que es de 58 por ciento.

“Esta decisión se toma para asegurar a mediano plazo el abasto desde el Sistema Cutzamala, cuyo nivel conjunto de almacenamiento se ha reducido a consecuencia de la sequía”, explicó Peraza. Hasta noviembre del año pasado, el Cutzamala entregaba todavía 13 metros cúbicos por segundo, un volumen al que se han ido aplicando reducciones graduales ante el riesgo de que los embalses alcancen el punto en el que ya no puedan ser operativos.



Fuente: OCAVM



Tras tormenta, desalojos

CD. VICTORIA. Habitantes de comunidades afectadas por la tormenta “Alberto” en los municipios de Güémez, Padilla e Hidalgo fueron desalojados de sus viviendas ante los intensos escurrimientos que están ocasionando los desbordes de ríos en la zona, como el Purificación y el Corona.

Acecha en Golfo nuevo ciclón

VÍCTOR OSORIO

Un nuevo sistema con potencial desarrollo ciclónico podría impactar entre la noche del domingo y la madrugada del lunes en los límites entre Veracruz y Tamaulipas, justo donde tocó tierra el pasado jueves la tormenta tropical “Alberto”, alertó el Servicio Meteorológico Nacional (SMN).

El centro de la zona de baja presión se ubicaba ayer a 90 kilómetros al oeste de Ciudad del Carmen, Campeche, con desplazamiento hacia el oeste-noroeste a una velocidad aproximada de 20 kilómetros por hora, informó la coordinadora del organismo, Alejandra Méndez, en videoconferencia. El sistema, señaló, podría

evolucionar a ciclón tropical durante este sábado frente a las costas del centro de Veracruz.

Remarcó, sin embargo, que la humedad que está asociada a este sistema podría cargarse más hacia Veracruz y la parte central del País, afectando a Hidalgo, Puebla, Tlaxcala, Estado de México y Ciudad de México.

traban a mediados de junio de 2023, pero es una sexta parte del promedio histórico para estas fechas, que es de 143 milímetros. Peraza planteó que, pese a las precipitaciones, el volumen de extracción del agua ha sido superior. Para mitigar los recortes, autoridades han rehabilitado y perforado pozos que extraen el líquido del acuífero situado bajo la Ciudad y apuestan a reparar fugas.

“Para mitigar esta disminución, Conagua, Sacmex, CAEM están realizando trabajos coordinados para abastecer agua de otras fuentes, como son los pozos y algunas plantas potabilizadoras, como Madín”, refirió Peraza. El coordinador del Sistema de Aguas de la Ciudad de México (Sacmex), Rafael Carmona, expuso que actualmente se reponen 31 pozos.

CIUDAD

Respaldan agropecuarios la política de transgénicos

NALLELY HERNÁNDEZ

Miembros de la industria agropecuaria celebraron la designación de Julio Berdegué como próximo titular de la Secretaría de Agricultura y Desarrollo Rural (Sader) y externaron su apoyo a medidas como la restricción a la siembra de maíz transgénico. El Consejo Nacional Agropecuario (CNA) explicó que se mantiene el respeto por la política en México que restringe la siembra y cultivo de maíz modificado, una medida que han reafirmado tanto la Presidenta electa, como Berdegué.

“El CNA está de acuerdo con el decreto que establece la prohibición del maíz trans-

génico (...). Nuestro objetivo es contribuir al desarrollo de políticas públicas que, basadas en evidencia científica, promuevan la innovación y la competitividad del campo mexicano”, destacó en un comunicado.

El CNA aclaró que al momento no se ha solicitado a la Sader ningún cambio a las políticas vigentes. La Unión Mexicana de Fabricantes y Formuladores de Agroquímicos consideró positivo que el próximo Secretario de Agricultura ha manifestado una postura abierta al diálogo, con decisiones basadas en ciencia y tecnología, lo cual es necesario para avanzar en seguridad alimentaria.

...Y NO CEDE OLOR A COMBUSTIBLE

A una semana de que personal de Pemex y del Sistema de Aguas de la CDMX fue desplegado, el alcantarillado de la Colonia Cuchilla del Tesoro, en la Alcaldía Gustavo A. Madero, desprende todavía olor a combustible provocado por las tomas clandestinas a un ducto de turbosina que recorre la zona.

CIUDAD 6

Perfilan sancionar monopolio de CFE

REFORMA / STAFF

Prácticas monopolísticas de la Comisión Federal de Electricidad (CFE) fueron confirmadas en una investigación federal que duró tres años.

En el proceso fueron detectadas acciones de una filial de CFE, Generación IV, “para incrementar los costos u obstaculizar el proceso productivo, o reducir la demanda que enfrentan otro u otros agentes económicos”.

Así lo establece el informe preliminar de la Autoridad Investigadora de la Comisión Federal de Competencia Económica (Cofece). La multa a la que se haría acreedora la empresa es de hasta por 8 por ciento de los ingresos anuales de la filial, que en 2022 fueron de 29 mil 632 millones de pesos. El dictamen fue emitido el pasado 22 de marzo y turnado al Pleno de la Cofece para iniciar el procedimiento administrativo en el que la CFE puede ofrecer pruebas y alegatos para defenderse.

La investigación inició en octubre de 2020 contra la filial CFE Generación IV —tras la denuncia de una empresa afectada—, y terminó el 15 de diciembre de 2023.

Si el Pleno de la Cofece confirma el dictamen, será la primera vez que la CFE, bajo control del Estado mexicano, sea declarada responsable de prácticas monopolísticas.

La Cofece no ha publicado el nombre de la empresa que denunció a la CFE, pero registros del juzgado indican que el caso deriva de la “obstrucción de acceso para la terminación de obra de refuerzo del proyecto Amistad IV en la subestación Piedras Negras”. Se trata de un proyecto de generación eólica desarrollado desde 2018 en Ciudad Acuña, Coahuila, por la empresa italiana Enel Green Power, con una inversión de 260 millones de dólares, que ya contaba con un contrato de suministro asignado en una de las subastas del Cema-

COMPETIDORA

Inversiones en energías renovables en México de la empresa italiana Enel Green Power, que acusó prácticas monopolísticas de CFE:

enel
19 CENTRALES de generación hidroeléctricas, eólicas y solares

2,996.80 MW CAPACIDAD INSTALADA

48 INICIATIVAS en 2023 que benefician a 75 mil 359 usuarios

9 REGIONES en las que produce energía sostenible

■ La queja contra CFE en 2020 fue porque no se le permitió acceso a las subestaciones para interconectar el parque Amistad, de Piedras Negras, con el Sistema Eléctrico Nacional (SEN).

ce en el sexenio pasado. El 5 junio de 2020, casi cuatro meses antes del inicio de la investigación de la Cofece, Enel Green denunció a CFE Generación IV ante la Comisión Reguladora de Energía (CRE), precisando que no permitiera acceso a subestaciones, necesario para interconectar el parque eólico con el Sistema Eléctrico. Más de dos años después, el 13 de diciembre de 2022, el Pleno de la CRE concluyó que la CFE no incurrió en alguna práctica prohibida, pero su investigación no afecta la investigación de la Cofece.

Reiniciará EU inspección de aguacate mexicano

ROLANDO HERRERA

A una semana del altercado con inspectores de EU que derivó en la suspensión temporal de importaciones de aguacate y mango mexicano, el Embajador del vecino país, Ken Salazar, informó que los empleados del Servicio de Inspección de Sanidad Animal regresarán a las empaquetadoras de Michoacán.

El retorno de los inspectores, afirmó, será gradual y conforme se garantice que no serán víctimas de agresiones o retenciones.

“Es necesario avanzar para garantizar su seguridad antes de alcanzar el pleno funcionamiento. De hecho, todavía se necesita trabajar más para que los inspectores estén seguros y puedan reanudar las inspecciones y así eliminar los impedimentos al comercio de aguacate y mango a los Estados Unidos desde Michoacán”, indicó.



COMPAÑEROS DE VIAJE

JÁLTIPAN. AMLO y la Presidenta electa, Claudia Sheinbaum, realizaron ayer un recorrido por las obras del Tren Interoceánico de Jáltipan hasta Matías Romero, donde tuvieron un encuentro con pobladores.

CONTRA EL RELOJ

PUENTES PEATONALES DEL SUBURBANO AL AIFA NO ESTÁN LISTOS

Tultitlán, Méx.— Aunque se tiene previsto que estas estructuras estén concluidas el 30 de junio, en algunos tramos sólo cuentan con pilares y en otros faltan rampas. Los vecinos se ven afectados por las obras que les impiden el paso. | **METROPOLI** | **A13**



ARTURO CONTRERAS. EL UNIVERSAL

ESPECTÁCULOS

CHRISTIAN VE UN MÉXICO MÁS INCLUSIVO

El cantante celebra que una mujer llegue a la Presidencia y el avance en derechos que vive el país. | **A22** |



REPORT

Cenace baja el switch a sus alertas de apagones

Argumenta que implican riesgos para la seguridad nacional; las oculta semanas antes de la temporada de mayor demanda de electricidad

EVERARDO MARTÍNEZ
—*cartera@eluniversal.com.mx*

Tras reportes de apagones en más de 20 estados, el Centro Nacional de Control de Energía (Cenace) reservó las alertas del Estado Operativo del Sistema Eléctrico Nacional, al argumentar que la información implica riesgos para la seguridad nacional.

El mes pasado publicó 26 alertas y la última fue el 18 de mayo, aunque la demanda de electricidad suele alcanzar su pico en junio, julio y agosto

por el uso de ventiladores y aires acondicionados ante las altas temperaturas, señalan los registros de la Secretaría de Energía.

El Cenace también ocultó la información en junio de 2023, cuando el consumo de electricidad superó por primera vez los 53 mil megawatts en todo el sistema nacional, lo que igual provocó apagones.

Las alertas permiten a los generadores privados planear el suministro de manera anticipada, a los grandes consumidores adaptar sus

procesos y a los usuarios residenciales prepararse para eventuales apagones, explicó Carlos Flores, analista del sector.

"La actual administración prefiere no informar que quedar evidenciada por su incompetencia en el sector", opinó en entrevista.

El socio de la consultora P21Energía, Víctor Ramírez, comentó que la ley es clara y debe existir una máxima publicidad en la operación de la industria eléctrica.

| **CARTERA** | **A18**

ENTREVISTA ROSAURA RUIZ GUTIÉRREZ

Titular de la nueva Secretaría de Ciencia, Humanidades, Tecnología e Innovación

"SE VA SOLVENTANDO EL DIÁLOGO CON LA COMUNIDAD CIENTÍFICA"



Dice que se aplicará el conocimiento para resolver los problemas, mediante una red de universidades, institutos y Conahcyt

JOSÉ QUEZADA
—*cultura@eluniversal.com.mx*

La bióloga e investigadora Rosaura Ruiz, quien será la titular de la nueva Secretaría de Ciencia, Humanidades, Tecnología e Innovación, habla en entrevista con este diario sobre la intención de reparar la relación entre las instituciones y la comunidad científica que fue muy golpeada en la actual administración. Cuenta que, desde los Diálogos por la Transformación, en las precampañas, ha conversado con muchos de los investigadores más críticos. "Yo me he entrevistado con la mayoría de estas personas. Eso se va solventando".

La exsecretaría de Educación, Ciencia, Tecnología e Innovación de la Ciudad de México afirma que a nivel nacional se aplicará el modelo de ECOs, una red conformada por universidades, institutos de salud y centros Conahcyt para solucionar problemas prioritarios.

| **CULTURA** | **A20**

PESO Y BOLSA SUPERAN EL NERVIOSISMO



1.1%
GANÓ LA BMV
al término de la semana.

| **CARTERA** | **A18**

UD

Obligados a ganar en su presentación

México arranca su participación en la Copa América ante Jamaica y la necesidad del triunfo es innegable. | **B1** |



19:00 horas
Canal 5, 7 y TUDN

MUNDO



Aborto divide a EU, a 2 años de prohibición

Tras decisión de la Corte Suprema, las restricciones varían; en 14 estados el proceso es ilegal. | **A11** |

ANDREW HARRIS. AFP

Presas en NL aumentan nivel y las del Cutzamala descienden

Mientras las lluvias que dejó Alberto fueron un alivio en el norte, en el Valle de México sigue la crisis

MARCELA PERALES Y CLAUDIA GONZÁLEZ
Corresponsales

El paso de la tormenta tropical Alberto benefició el almacenamiento en las presas de Nuevo León. De acuerdo con Conagua, La Boca llegó a 98% de su capacidad, El Cuchillo a 56% y Cerro Prieto subió a 33%.

En contraste, el nivel de agua en las tres presas principales que componen el Sistema Cutzamala se sigue reduciendo con un almacenamiento general de 26%, cuando el registro histórico es de 58.2%, por lo que se disminuyó el caudal que se envía a la Zona Metropolitana del Valle de México.

| **A9 Y A13** |

OPINIÓN

NACIÓN

- A5** Juan Pablo Becerra-Acosta
- A16** Adrián Alcalá Méndez
- A16** Mariana Campos
- A16** María Elena Morera
- A17** Alejandro Moreno
- A17** Manuel Gil Antón
- A17** Mauricio Meschulam
- A17** Ricardo Horns

EL TIEMPO	Máx	Mín	Tormenta
CDMX	23	14	Tormenta
Guadalajara	29	18	Tormenta
Monterrey	27	20	Tormenta



AMADOR NARCÍA

"Como todos los hombres viejos, el Presidente de México se instala con frecuencia en sus recuerdos y se distancia de la realidad actual"

| **A8** |

Año 107, Número 38,923
CDMX 32 páginas
9 771870 156074



La Jornada

DIRECTORA GENERAL: CARMEN LIRA SAADE
DIRECTOR FUNDADOR: CARLOS PAYÁN VELVER

SÁBADO 22 DE JUNIO DE 2024 // CIUDAD DE MÉXICO // AÑO 40 // NÚMERO 14344 // Precio 10 pesos



Milei atiza crisis diplomática

▲ El mandatario de Argentina, Javier Milei, recibió la medalla internacional de la Comunidad de Madrid de manos de la derechista Isabel Díaz Ayuso. En su discurso, además de arremeter contra "la aberrante idea de la justicia social", de nuevo lanzó acusaciones veladas contra el presidente del Gobierno, Pedro

Sánchez, con alusiones a sus familiares. El gesto de Díaz Ayuso fue calificado por el Ejecutivo español de "deslealtad inaceptable". En su segunda visita al país en menos de un mes, en principio sólo iba para ser galardonado por la fundación ultraliberal Juan de Mariana. Foto Ap ARMANDO G. TEJEDA, CORRESPONSAL / P 18

Lluvias dan respiro a NL, Tamaulipas, SLP y Veracruz; otro recorte al Cutzamala

● La presa La Boca pasó de 35 a 105% de su capacidad: Conagua; atienden pedidos de auxilio de la población por desbordamientos

● Nueva reducción en el sistema que abastece a parte del valle de México

CORRESPONSALES Y J. LAURELES / P 21 Y 24

Ayotzinapa es un caso abierto, no tendrá carpetazo: López Obrador

● Hallar a los normalistas y rescatar en minas, sus prioridades; próximo gobierno continuará indagatorias

● Ordenó acelerar los trabajos en Pasta de Conchos y El Pinabete

A. SÁNCHEZ Y A. URRUTIA / P 4

Con plaza, hasta 65 de una familia

Denuncian nepotismo en el Poder Judicial

● Dieron empleo a 455 jueces y magistrados a hijos, padres, esposas, tíos y hasta suegras

● Ministra Lenia Batres cita datos del CJF: la mitad de juzgadores contrató a un pariente

IVÁN EVAIR SALDAÑA / P 3

En el istmo, la segunda gira conjunta



▲ El presidente Andrés Manuel López Obrador y su virtual sucesora, Claudia Sheinbaum, encabezaron la supervisión del Corredor Interoceánico del Istmo de Tehuantepec, para lo cual viajaron de Jáltipan, Veracruz, a Salina Cruz, Oaxaca, con una parada en Matías Romero (en la imagen). En la ceremonia, mandos castrenses se refirieron a la morenista como su "futura comandanta suprema". Foto Presidencia EMIR OLIVARES, ENVIADO / P 5

EDICIÓN

FIN DE SEMANA

CHRISTIAN CHÁVEZ EL PRIDE ES TODO EL AÑO

El ex RBD se suma a MentiDrags en el papel de Emmanuel

ALEJANDRO MEMBRILLO - PÁGS. 22 Y 23

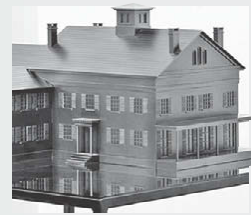

MÉNDEZ BLAKE PROSCENIOS EN EL MARCO

S. GORE Y D. GUTIÉRREZ - PAG. 26



Reporte. Cifras anuales en un informe de la ATF destaca las marcas Beretta, Glock y Smith & Wesson; reactivan inspección aguacatera AMÍLCAR SALAZAR Y ÁNGEL HERNÁNDEZ, CDMX, PÁGS. 4 Y 5

Entran 20 mil armas de EU a México y pasan al crimen

Gabinete y cita con la IP blindan al peso, asegura López Obrador

RAFAEL MONTES, CDMX
AMLO opinó que Claudia Sheinbaum "transmite mucha confianza y eso es importante, todos quieren ayudar". PÁG. 6

ESCRIBEN HOY



Xavier Velasco
El verbo retobar es un mexicanismo P. 3



Marién Estrada
Yoga y el difícil proceso del duelo P. 39



Arturo Pérez-Reverte
La camarera elegante de Pordenone P. 27



Eje Central. Rompen 100 policías protesta de comerciantes

Un centenar de policías capitalinos desalojó a comerciantes ambulantes que bloqueaban el Eje Central en protesta por corrupción y abuso de autoridades, y en demanda de espacios para ofrecer sus productos, lo que motivó una gresca acompañada de lluvia de proyectiles como botellas y hasta agua hirviendo de elotes contra los uniformados, con saldo de 8 lesionados y 2 detenidos. PEDRO ANZA / CUARTOSCURO PÁG. 12



Alberto. Rescatan a 61 personas en dos zonas incomunicadas de NL

SÁBADO

22 DE JUNIO DE 2024

AÑO CVIII TOMO III, NO. 39,007 CIUDAD DE MÉXICO 56 PÁGINAS \$20.00

EXCELSIOR

EL PERIÓDICO DE LA VIDA NACIONAL

ACECHA CICLÓN EN EL GOLFO

Mientras los estragos que dejó Alberto aún no se mitigan (der.), un nuevo sistema con potencial desarrollo ciclónico en el Golfo de México podría impactar el domingo en los límites entre Veracruz y Tamaulipas, entre el Meteorológico. / 16

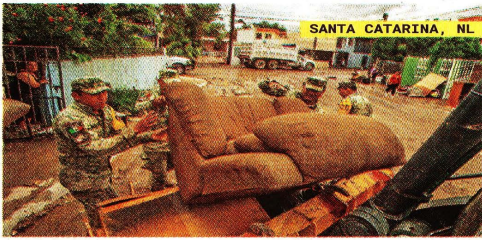

SANTA CATARINA, NL



Puebla, Oaxaca y San Luis Potosí registraron afectaciones por las lluvias de ayer.



Alberto llenó la presa La Boca, que abastece a la zona metropolitana de Monterrey.



PLAYA DEL CARMEN, QROO

Fotos: AFP y Reuters

EXPERTO: MEDIDAS ALEJAN EL DÍA CERO

Racionan aún más el agua, pese a lluvias

ANTE EL BAJO NIVEL del Cutzamala y para garantizar el abasto a mediano plazo, autoridades bajaron de 8 a 6 metros cúbicos por segundo el caudal de agua a entregar

POR BRENDA SALAS

La Conagua determinó reducir la cantidad de líquido que el Cutzamala entrega a la Ciudad de México y al Estado de México, de ocho metros cúbicos por segundo a seis, a partir de ayer.

"Esta decisión se toma para asegurar a mediano plazo el abasto de agua que se entrega desde el Sistema Cutzamala, cuyo nivel conjunto de almacenamiento se ha reducido a consecuencia de la sequía que ha afectado al país en los últimos años", explicó el Comité Técnico de Operación de Obras Hidráulicas.

El sistema está a 26% de su capacidad, 32.2 puntos porcentuales por debajo de su almacenamiento histórico.

Sin embargo, las precipitaciones registradas hasta el viernes son una esperanza para la recuperación de los niveles de las tres principales presas del Cutzamala, pues ya se tiene mayor captación en comparación con la misma fecha de 2023.

Para Oscar Monroy Hermosillo, ingeniero químico de la UNAM, medidas como la reutilización y distribución equitativa del agua nos alejará del Día Cero, que es



GLOBAL

Foto: Reuters

El inicio del verano sofoca a Roma

Ante las temperaturas de 50 grados Celsius registradas en la capital italiana, visitantes al Coliseo y la Plaza de San Pedro se refrescaron en fuentes y ventiladores. / 25

COMUNIDAD

Cuatro grandes focos rojos por las lluvias

Las alcaldías Iztapalapa, Gustavo A. Madero, Cuauhtémoc y Venustiano Carranza son puntos de alerta máxima por inundaciones. / 22

el momento en el que una ciudad, región o país se queda sin suficiente agua para cubrir la demanda de la población. En el caso del Cutzamala, esta fecha está establecida para el próximo 26 de junio.

Puntualizó que se debe aprovechar la tecnología

para el tratamiento de agua e implementarse a más tardar durante el próximo sexenio en sectores como el agrícola y el minero, que "emplean mucha agua".

El también maestro en Ciencias de Ingeniería Ambiental y Utilización de Recursos dijo que aunque la responsabilidad principal es de las autoridades, quienes deben encargarse de aplicar una forma justa de repartir el agua e instrumentar soluciones de infraestructura para reciclarla, a la población le toca organizarse a través de "contralorías del agua" para asegurar que eso se cumpla.

PRIMERA | PÁGINA 17



"TÚ NO TE MANDAS SOLO"

En su primer papel de comedia para una película, **Kate del Castillo** es la madre de un hijo en pleno despertar sexual.



FUNCIÓN ANTE TODO, EL OPTIMISMO

Siluetas prácticas, con un toque de la década de 1950, marcaron el desfile del estilista Kim Jones para Dior Homme, en París. / 2

ADRENALINA A INCOMODAR A LOS VECINOS

El Tri debuta esta noche en la Copa América, un torneo en el que dos veces ha alcanzado la final.



CLAUDIA SHEINBAUM APLAUDE REACCIONES

"En el gabinete, conocimiento y honestidad"

Juan Ramón de la Fuente, próximo canciller, habló ayer con Antony Blinken, secretario de Estado de Estados Unidos

POR XIMENA MEJÍA

En los nombramientos para el futuro gabinete se privilegió a los perfiles con experiencia y afines a la agenda de la Cuarta Transformación, afirmó Claudia Sheinbaum.

"Como lo dije, es convicción, conocimiento, honestidad y que estén de acuerdo con el proyecto", dijo la virtual Presidenta electa al llegar ayer a Minatitlán, Veracruz, para acompañar al presidente Andrés Manuel López Obrador en la supervisión del Corredor Interoceánico del Istmo de Tehuantepec.

Consideró que las buenas reacciones que causaron las primeras seis designaciones de su equipo de trabajo se deben a que son personajes con honestidad, convicción y conocimiento de las áreas a las que se les incorporó.

Sobre los futuros mandos de la Secretaría de la Defensa y de la Secretaría



PRIMERA

Foto: Eduardo Jiménez

Tecnología, vía de oportunidad: Ebrard

Una de las prioridades del futuro secretario de Economía será traer empresas tecnológicas para aumentar el valor de la economía mexicana. / 5

de Marina, dijo que aún no se encuentra en la etapa de valoración de candidatos.

Ayer, Juan Ramón de la Fuente, próximo secretario de Relaciones Exteriores, sostuvo una conversación telefónica con Antony Blinken, secretario de Estado de Estados Unidos, en la que abordaron temas como migración, fentanilo, prosperidad económica, cambio climático y energías renovables.

PRIMERA | PÁGINA 5

ANUNCIO DE EMBAJADOR

Reanudarán inspecciones al aguacate

POR MARCO NAÏERA

Los inspectores del Departamento de Agricultura de Estados Unidos regresarán a las empaquetadoras de aguacate michoacano a realizar su labor, adelantó Ken Salazar.

Este retorno, señaló el embajador, será gradual y conforme se garantice que no serán víctimas de agresiones o retenciones como ocurrió la semana pasada.

"Todavía es necesario avanzar para garantizar su seguridad antes de alcanzar el pleno funcionamiento. De hecho, todavía se necesita trabajar más para que los inspectores estén seguros y puedan reanudar las inspecciones", indicó.

PRIMERA | PÁGINA 7

PRIMERA

Invitan a ministros a primer foro sobre la reforma judicial

Serán nueve las mesas para debatir la iniciativa presidencial; Iniciarán el jueves y concluirán el 8 de agosto. / 2

PRIMERA

Feministas alertan sobre falsa paridad

Una colectiva llamó a las autoridades electorales a impedir que asuman cargos hombres que se postularon como mujeres trans y ganaron. / 6

EXCELSIOR

Ivonne Melgar 9
Fernando Islas 10
Yuriria Sierra 12



ATRACCIÓN ES SIMPLE Y EFICIENTE

El Kwid E-Tech es la opción de Renault para una movilidad urbana a bajo costo.



EXPRESIONES: LA REALIDAD DESDE EL CIELO

El mapa de mi neurosis es el debut literario del arquitecto Arturo Ortiz Struck. / 26



LA HORA DEL JAZZ DE ROBERTO DIEGO ORTEGA

Noveno aniversario de El Cultural: presentamos tres poemas del director fundador Roberto Diego Ortega (1955 - 2023): "Round About Midnight", "Carta para dibujar un retrato" y "Canto funeral". Luis Miguel Aguilar entrega parte del prólogo del cuaderno póstumo, *Eternidad en vilo*, de próxima publicación por Cal y arena. "Ahora, en *Eternidad en vilo*, el jazz gravita —mejor: se desliza— por estas páginas de modo evidente. Veo por ejemplo cómo Ortega dispone variaciones jazzísticas utilizando el viejo verso de once sílabas, el dúctil y flexible endecasílabo que vuelve a probar sus virtudes camaleónicas", glosa Aguilar. / Un fragmento de *Historia de una mujer canibal* de Maryse Condé (1937 - 2024); y *La escritura salvaje: cien años de La Vorágine*, de Federico Guzmán Rubio complementan el dossier. Y más...

◻ SUPLEMENTO DE LA RAZÓN EN PÁGINAS CENTRALES

La Razón

DE MÉXICO

SÁBADO 22 DOMINGO 23 DE JUNIO DE 2024
NUEVA ÉPOCA • AÑO 15 • NÚMERO 4679

DE FIN DE SEMANA

WWW.RAZON.COM.MX
PRECIO \$10.00

EL SUEÑO LEJANO DE TENER CASA PROPIA

Crisis habitacional: jóvenes la sufren por salarios bajos y vivienda cara

ULISES SORIANO

En 20 años, el poder adquisitivo de los sueldos cayó 21%, pero el costo de las casas subió 42%; para pagar un "huevo" a crédito hay que ganar mínimo 30 mil pesos

1 Millón 601 mil pesos, precio promedio de una vivienda en México

15 Mil pesos es la mensualidad promedio para pagar en 20 años

Enfrentan nuevas generaciones bajo acceso a créditos, rentas altas, especulación, gentrificación...; al final postergan la idea de tener un inmueble propio **pág. 3**

Lanzan alerta por nuevos ciclones

REPORTA SMN sistemas que evolucionarían en próximos días; uno se localiza frente a Tabasco y otro a 1,210 kilómetros de Quintana Roo; prevén intensas lluvias.

CAPACIDAD DE PRESAS EN NL

La Boca	105%
Cuchillo	59%
Cerro Prieto	34%

EN NUEVO LEÓN, desgajamientos y la presa La Boca al 105% de llenado; en el sistema Cutzamala, lo opuesto: optan por bajar caudal. **págs. 4 y 5**



ELEMENTOS de la Sedena activaron el Plan DN-III-E en Nuevo León, ayer.

DETENCIONES DE MIGRANTES

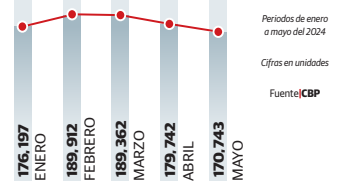

Por contención migrante cruces a EU bajan por tercer mes consecutivo

MUESTRAN efectos las medidas para restringir el tránsito hacia el norte; en mayo, 170 mil detenciones; activistas ven como consecuencia un varamiento de indocumentados en México. **pág. 10**



LA VIRTUAL Presidenta electa y el Presidente Andrés Manuel López Obrador, ayer, en Oaxaca.

CONTINUIDAD CON CAMBIO, DESTACAN EN SEGUNDA GIRA

AMLO y Claudia anuncian que seguirá el proyecto del tren transistmico; Marina llama a Sheinbaum futura comandanta suprema de las Fuerzas Armadas. **págs. 6 y 7**

AVALAN FOROS PARA REFORMA; VAN POR DEFINICIÓN DE FILTROS

SEÑALA Morena apertura a cambios sobre elegibilidad u otros procedimientos, pero no en que jueces sean votados; habrá 9 conversatorios. **pág. 8**





Una nueva tormenta transitará mismas áreas que afectó Alberto

Se cumple el pronóstico de una temporada de lluvias complicada para protección civil

El nuevo fenómeno, estacionado en las proximidades de Yucatán y su camino apunta a Veracruz

Lluvias de costa a costa, alertan autoridades



Nuevo temporal en el Golfo de México lo que ha ameritado un llamado oficial a extremar medidas de prevención. El pronóstico de un nuevo temporal de lluvias de intensas a torrenciales en la Península de Yucatán, el sureste, oriente y noreste de México, así como la posibilidad de que apa-

rezca un nuevo ciclón ha originado que Sedena, Marina, la Comisión Nacional del Agua y la Coordinación Nacional de Protección Civil permanezcan en el estado de alerta que mantienen desde el paso de Alberto, apenas hace unos días. En efecto, los héroes de la protec-

ción civil no tendrán descanso en esta semana y ya realizaron un llamado a las autoridades de los tres órdenes de gobierno y la población en general para que extremen precauciones y se mantengan habilitados los centros de refugio, particularmente lo de Veracruz y Tamaulipas. **Pag 6**

Desplazados internos aumentaron 49 por ciento en un lustro

La Organización de las Naciones Unidas difundieron un reporte sobre los desplazados internos, aquellas personas forzadas a abandonar sus hogares y asentarse en otras regiones para huir de conflictos y violencia. Los datos son aterradoros, ya que estos desplazados a nivel global alcan-

zaron la cifra de 68 millones de personas a finales de 2023, lo que representa un incremento del 49 por ciento en comparación con lo que se registró hace cinco años.

El informe fue presentado por la relatora de la ONU sobre los derechos humanos de los desplazados internos. **Pag 17**

Piden estar atentos a la construcción de la nueva secretaría para la ciencia

Investigadores consultados por Crónica consideraron positivas las nuevas noticias en torno a la nueva secretaría para ciencia, tecnología y humanidades, matizan también los detalles a los que habrá que estar atentos. Brenda Valderrama, Enrique Cabrero y Gerardo Herrera, comparten algu-

nos temas que no se deben perder de vista ante la noticia de la nueva secretaría de ciencia. Brenda Valderrama, investigadora del Instituto de Biotecnología de la UNAM, por ejemplo, señala que se deben de establecer con claridad sus atribuciones y su presupuesto. **Pag 13**

VIAJANDO CON LA PRESIDENTA



La segunda gira de fin de semana de la presidenta electa será en Oaxaca, lo que dio oportunidad a que Sheinbaum conviviera en el aeropuerto con los pasajeros con los que compartiría vuelo

Mundo
Página 16

Trump plantea que extranjeros graduados en EU obtengan residencia automática

Mundo
Página 16

Las reformas de AMLO llevarían a una guerra comercial, advierte Mike Pompeo

Escenario
Página 18

Murió Busi Cortés, cineasta que abrió camino a las mujeres en el cine mexicano

LA ESQUINA

Sabe amargo ver la propuesta en boca de Trump, perfilar, como propuesta de campaña, que la Green Card sea concedida a migrantes que terminen una carrera en las diferentes universidades de aquel país. Se trata de algo que nos hubiera gustado escuchar como añadido a la propuesta de Biden sobre las familias formadas por migrantes casados con ciudadanos estadounidenses. Es populismo puro: absorbe incluso los buenos proyectos en favor de su intención de atraer votos



El Sol de México

CIUDAD DE MÉXICO | SÁBADO 22 DE JUNIO DE 2024 | AÑO LIX | NO. 21,149 | ORGANIZACIÓN EDITORIAL MEXICANA

PAQUITA RAMOS DE VÁZQUEZ / PRESIDENTA Y DIRECTORA GENERAL

\$10.00

Las lluvias arrasan con todo

Habitantes de El Escorial, en Santa Catarina, Nuevo León, perdieron sus pertenencias tras el paso de la tormenta tropical Alberto. Ayer el Ejército aplicaba el Plan DNIII.

En Campeche, 40 por ciento de la capital y comunidades de los municipios cercanos resultaron inundadas ayer por las lluvias remanentes. Mientras en Mazatlán, Sinaloa, Protección Civil Municipal reportó al menos 300 traslados de turistas a sus hoteles, así como de ciudadanos que quedaron inmovilizados por las inundaciones. **Pág. 9**



MONTERREY



CAMPECHE

CORTESÍA GOBIERNO DE CAMPECHE



MAZATLÁN

FAUSTO MC CONEGLY / EL SOL DE MAZATLÁN

ACUMULA DOS MESES SEGUIDOS EN ROJO

PIB agropecuario se contrae 2.5% en abril

MIGUEL ÁNGEL ENSÁSTIGUE

Sequía, altas temperaturas e inseguridad afectan al campo mexicano, dicen analistas

El sector primario, que incluye pesca, agricultura y ganadería, fue la rama de la actividad económica más afectada durante el cuarto mes del año, de acuerdo con el Instituto Nacional de Estadística y Geografía (Inegi)

Antes de la caída de 2.5 por ciento en abril, en marzo, el Pro-

ducto Interno Bruto (PIB) del sector registró un descenso de 6.4 por ciento.

Especialistas consultados por **El Sol de México** atribuyen los números rojos, principalmente, a problemas de sequía, altas temperaturas e inseguridad en regiones del país.

Esto, además de la falta de tecnificación o financiamiento, y el encarecimiento de granos y materias primas que se dispararon a raíz del conflicto geopolítico entre Rusia y Ucrania.

"Es una acumulación de factores, aunque predominan las sequías y altas temperaturas de los últimos meses. El problema es que esto también se ha traducido en mayores precios para los consumidores finales", explicó Guillermo So-

to, académico de la UNAM.

Datos de la Secretaría de Agricultura y Desarrollo Rural (Sader) indican que al cierre de abril sumaban casi 43 mil 405 hectáreas siniestradas, es decir, cultivos sembrados, pero que no germinan.

Los cultivos más afectados fueron trigo, maíz, frijol y sorgo. Hasta mayo, el último dato reportado por la dependencia, la siniestralidad de cultivos es de más de 45 mil 387 hectáreas. **Pág. 4**

CONGRESO EN FAMILIA

Llegan a legislar hijos, esposas, hermanos

Hijos, hermanos, esposas, sobrinos y primos de políticos de todos los partidos serán parte del nuevo Congreso de la Unión que entra en funciones el 1 de septiembre. Algunos sin experiencia en política y con su parentesco como único currículum, participarán en discusiones de reformas de gran calado como la del Poder Judicial. Por ejemplo, dos familiares del dirigente nacional de Morena, Mario Delgado, estarán en San Lázaro en la próxima legislatura: su hermano Felipe Miguel Delgado Carrillo y su primo Mario Miguel Carrillo Cubillas. También está Ignacio Mier Bañuelos, hijo del coordinador de los diputados de Morena, Ignacio Mier Velazco. **Pág. 6**

ESCRIBEN
Alejandro Jiménez **Pág. 2**
Renata Díaz **Pág. 11**
Miguel Reyes Razo **Pág. 14**

COPA AMÉRICA
EL TRICOLOR DEJARÁ LA VIDA EN LA CANCHA **ESTO**
Con la base que enfrentó a Brasil, Jimmy Lozano promete un equipo con claridad, protagonismo y ordenado para enfrentar a Jamaica en su regreso hoy a la justa continental.

AUTOS
TU PASIÓN POR LOS AUTOS
¡LEE AQUÍ!



Sin la sombra de Henry Martín o Raúl Jiménez, hoy Santiago Giménez tendrá su primer juego oficial como titular con el tricolor



@MISELECCIONMX

MARCADOR



f La Prensa Oficial @laprensaom

www.la-prensa.com.mx

SÁBADO 22 DE JUNIO DE 2024

LA PRENSA®



DIRECTOR, LUIS CARRILES | AÑO XCVI | NÚM. 34,941 | ORGANIZACIÓN EDITORIAL MEXICANA | PAQUITA RAMOS DE VÁZQUEZ, PRESIDENTA Y DIRECTORA GENERAL

EL PERIÓDICO QUE DICE LO QUE OTROS CALLAN

EN AGONÍA

REPORTAN LA APARICIÓN DE UN "COLOR EXTRAÑO" EN LA PRESA MADÍN; TRAS ALERTA, DEPARTAMENTO DE CALIDAD DEL AGUA DE ATIZAPÁN YA ANALIZA EL LÍQUIDO

Pág. 4



CORTESIA SAPASA

Entrega Martí Batres obras de rehabilitación de la Pista de Canotaje Virgilio Uribe, en Cuernavaca Pág. 3



CORTESIA GOBIERNO CDMX

Tras denuncia de malttrato animal, la SSC recupera 46 perritos abandonados en Tlalpan Pág. 20



CORTESIA SSC

Chihuahua es una de las ciudades más inseguras para los taxistas de aplicación NACIONAL



FOTO: LESLIE PEREZ

#ONGEVA

FESTEJAN
34 AÑOS
DE XIN XIN

P7



FOTO: ESPECIAL

#ENLOSESTADOS

MORENA
DIFUNDE
REFORMA
JUDICIAL

P6



FOTO: ANTONIO NAVA

DE FUENTE

VELAR
POR
PAISANOS,
LO PRINCIPAL

P5



#YRECUPERAPRESAS

REFRESCA ALBERTO
A CAPITALINOS P8

FOTO: GUILLERMO O'GAM

#CLAUDIASHEINBAUM

PRIORIZA 'CONVICCIÓN, CONOCIMIENTO Y HONESTIDAD'

LA PRÓXIMA PRESIDENTA DIJO QUE ESAS SON LAS CUALIDADES QUE CONSIDERA EN LA ELECCIÓN DE SU EQUIPO. LÓPEZ OBRADOR APLAUDE PRIMEROS NOMBRAMIENTOS

POR N. GUTIÉRREZ Y F. GARCÍA / P4

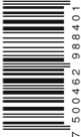

7 500462 988401

Caliente
caliente.mx

CASA DE APUESTAS OFICIAL

HORARIO	PARTIDOS 22 DE JUNIO	LOCAL	EMPATE	VISITANTE
10:00	TURQUÍA VS PORTUGAL	+450	+333	-182
13:00	BÉLGICA VS RUMANIA	-223	+333	+600
19:00	MÉXICO VS JAMAICA	-163	+275	+475

ESTOS MOMENTOS, FECHAS Y HORARIOS PUEDEN CAMBIAR EN CUALQUIER MOMENTO. CONSULTALOS ANTES DE METER TU APUESTA.

Si apuestas \$1,000 a este parlay cobrarías: \$3,630

*VALIDO SOLO PARA MIEMBROS REGISTRADOS. SE APLICA LA LEY DE RESPONSABILIDAD SOCIAL. LOS APUESTAS CON APUESTA LOCAL PROHIBIDA PARA MIEMBROS DE ALGUN COUNTRIES. TÉRMINOS Y CONDICIONES EN CALIENTE.MX

Recibe de regalo*
\$1,000
EN DEPÓSITO



BAJA LA APP EN



Rayuela

De aquí a octubre todavía se verán muchas cosas.

Lajornada



www.jornada.com.mx

DIRECTORA GENERAL: CARMEN LIRA SAADE // DIRECTOR FUNDADOR: CARLOS PAYÁN VELVER

SÁBADO 22 DE JUNIO DE 2024

OPINIÓN

Hugo Aboites	12
Gustavo Leal Fernández	12
Maciek Wisniewski	13
Mariana Bermúdez	13
Gustavo Gordillo	15

COLUMNAS

Los de Abajo	
Gloria Muñoz Ramírez	6
México SA	
Carlos Fernández-Vega	16



Trifulca entre policías y comerciantes en CDMX



▲ Seis trabajadores del gobierno capitalino y dos policías auxiliares resultaron lesionados en el zafarrancho entre ambulantes y elementos de la Secretaría de Seguridad Ciudadana local, cuando los uniformados intentaron replegar a los vendedores, que por segundo día consecutivo bloquearon Eje Central y avenida Juárez en demanda de espacios para expender su mercancía. Foto Germán Canseco E. BRAVO / P 25

Los bares clandestinos son problema de salud pública: especialista

- Las instituciones no están haciendo su trabajo: Julián Flores, de la UNAM
- Habrá control en el Centro Histórico, pero qué pasará en otros lugares, alerta
- Sobrecupo y permitir a menores consumir alcohol, entre las anomalías
- El gobierno local identifica a dueños de edificio con antro en la calle Madero

ELBA MÓNICA BRAVO Y ALEJANDRO CRUZ / P 24



Crearé 10 mil empleos

Abrirá firma china de autos eléctricos una planta en México

- La empresa BYD elegirá de tres estados la ubicación; está por vender 50 mil carros en el país

REDACCIÓN / P 14

Compra unidad a Bailleres

Slim amplía su emporio en el sector petrolero

- Pagó 530 mdd por PetroBal y con 3.24 millones aumentó 20% su participación en Talos Energy

ALEJANDRO ALEGRÍA / P 14